

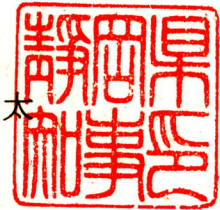

県 参 第 214 号
平成 26 年 1 月 6 日

NPO法人富士市のごみを考える会
理事 時田 祐佐 様

静岡県知事 川 勝 平 太



補助金の交付について（確定）

平成 25 年 6 月 26 日付け県参第 83 号により決定した男女共同参画地域活動パ
ワーアップ事業費補助金の交付について、次のとおり確定します。

- 1 交付決定額 237,500円
- 2 交付確定額 237,500円

担 当 暮らし・環境部県民生活局
男女共同参画課 田 中
電 話 054-221-2824
FAX 054-221-2941

実 績 報 告 書

平成 年 月 日

静岡県知事 川勝 平太 様

所在地 (〒416-0933)

静岡県富士市中丸794

TEL : 0545-61-3834

名 称 NPO法人 富士市のごみを考える会

代表者 役 職 理事

氏 名 時田 祐佐



平成 年 月 日付け県参第 号により補助金の交付の決定を受けた男女共同参画地域活動パワーアップ事業が完了したので、関係書類を添えて報告します。

1 事業の実績

- ① 「京エコロジーセンター」視察・研修 10月29日～30日
- ② 視察研修成果報告会 11月9日 富士市フィランセ3階団体研修室

2 事業の効果

視察に行く前は、富士市やコンサルティングの方々から素晴らしい提案と褒められても、自分たちのアイデアに自信が持てず、運営なんてとんでもないことと考えていた女性たちが、バスの中での事前学習会、視察での体験、とりわけボランティアと実際に接することで実体験ができ、バスの中での忌憚のない意見交換、討論や学習で、かなりの自信が持ったと実感しています。

自己負担だけではとても主婦では手が出ない金額になる他市の先進事例視察を、静岡県男女共同参画パワーアップ補助金をいただくことで、実際に見ることができたという事実は大変大きな自信となりました。

また、報告会を行うために、各担当の課題を決めたことで、視察に目的ができ、漫然と見るのではなく、自分が報告するのに必要な知識を得ようと、積極的な視察になることができました。また、視察後も、各班で集まりを持ち、報告集までを作り上げたことによる自信は、大きなものとなりました。

さらに仲間を増やしていこうという自信、多くの仲間と手を組めば、自分にもできるという自信が感じられます。これも、お金をかけて視察や報告会を行ったからこそ得られた自信と思います。これからは、他団体や大学等々との連携を深め、さらなるパワーアップをしていきたいと思ひます。

事業実績書

1 事業の目的

エ、キ、ク、ケ、コ、サ、

富士市で建設が予定されている新環境クリーンセンターに付帯する施設として、リサイクルプラザ(仮称)が計画されている。その中で、予定地地元の女性たちでつくるエコづくりの会から提案が市に出され、富士市と共に基本計画案を検討中である。しかし、女性たちが自ら主体となってNPOを立ち上げ、委託事業を行おうとするには、その事務手続き等々の経験不足から、不安になり、気後れしてしまっている。

その中で、実際に、NPO法人で運営されている他市のリサイクルプラザを視察することで、実際の運営の方法や、事業内容を見学し、自分たちに担えるか、どうやったら担えるようになるのかを研究することは大変意義があることである。本事業は、リサイクルプラザの具体的な仕事の内容をまず知り、自分にできることできないことを見極め、その上で、具体的にどのようにすればよいのかを考えるきっかけにすることが目的である。

実施方法として、エコづくりの会と、富士市のごみを考える会の会員のほか、広く、環境に関心があり、リサイクル活動に興味のある方々に呼び掛け、先進地である京都市「京エコロジーセンター」を訪問し、エコロジーセンターの施設とその実際の運営方法、委託事業の実際を調査研究する。

この事業を行うにあたっての将来的な展望として、リサイクルプラザの提案書までを提出した女性たちと環境活動に関心のある方々が、実際にNPOを立ち上げて、リサイクルプラザの基本計画案作りや設計、そして運営にまでかかわっていきこうとする女性たちに成長していくことを目指している。

2 事業の施行者

NPO法人富士市のごみを考える会

3 事業の内容

① 「京エコロジーセンター」視察・研修

日時:平成25年10月29日～30日

場所:京都市伏見区深草池ノ内町13

参加人数:40名

テーマ:富士市新環境クリーンセンターに併設される予定の環境啓発施設をより良いものにするために、京エコロジーセンターのようなごみ減量や地球温暖化問題を学ぶための環境教育啓発施設の先進施設を視察し、運営方法や実際の施設を知ることにより、富士市にどう生かしていけるかを考える。

具体的内容

- ・ 京エコロジーセンターへの行きのバスの中で、現在の富士市の状況説明および環境学習・啓発施設にかかる事前学習を数時間にわたり行ったうえ、課題を決め、全員班分けをし課題の担当を決める。
- ・ 京エコロジーセンターに到着後、会議室にて、事務局長による概要説明と質疑応答
- ・ 8つの班に分かれ、それぞれエコメイトボランティアに館内を案内してもらう
- ・ 館内視察後、視察を踏まえた質疑応答
- ・ 京都からの帰りのバスの中で、確認の勉強会と意見交換会を行う

② 「京エコロジーセンター視察報告会」開催

日時:平成25年11月9日

場所:富士市フィナンセ3階団体研修室

参加人数:40人

テーマ:男女共同参画課きり交流会議「京エコロジーセンター視察報告会」

具体的内容

- ・ 報告会の事前準備として、「京エコロジーセンター視察報告会」にむけて、各班で独自に集まり、報告集を作り上げる
- ・ 京エコロジーセンター視察時に決めた各課題の班が報告書をまとめ、PPTを使って、報告会にて説明をした。2名の全体説明と8班の報告は、自分たちならどうするかを踏まえた前向きな報告になった。

4 連携・協働の内容

環境省、静岡県、富士市、富士常葉大学杉山ゼミ、エコづくりの会、きらり交流会議、
富士市消費者運動連絡会、富士市 STOP 温暖化地域協議会

EXCEL TOURS

5 事業完了年月日

平成26年1月24日

収支決算書

1 収入の部

| 区 分 | 決算額 | 算 出 の 基 礎 |
|-----------------|---------|------------------------|
| 参加費 | 520,000 | 参加費 13,000×40名分 |
| 会負担金 | 35,952 | |
| 静岡県補助金 | 237,500 | 男女共同参画地域活動パワーアップ事業費補助金 |
| 富士市補助金（きらり交流会議） | 10,000 | 平成25年度 富士発・女と男のフォーラム事業 |
| 計 | 803,452 | |

2 支出の部

| 区 分 | 決算額 | 算 出 の 基 礎 |
|---------------|---------|---------------------------|
| 参加者募集チラシ・研修資料 | 10,816 | 印刷及び紙代 |
| 資料郵送費 | 2,190 | 研修資料及び視察資料送付 |
| バス代 | 273,000 | EXCEL TOURS |
| 高速道路代 | 40,800 | |
| 駐車場代 | 8,500 | |
| 乗務員経費 | 24,000 | 12,000円×2人 |
| 宿泊代 | 399,000 | 1泊素泊まり 9,975×40人（食事は自己負担） |
| 旅行傷害保険代 | 6,000 | 最高 1,000万円に加入 150円×40人 |
| 旅行企画手配代 | 20,000 | 500円×40人 |
| 報告会資料 | 15,886 | 印刷及び紙代 |
| 資料等郵送代 | 3,260 | 視察参加者への資料郵送 |
| 計 | 803,452 | |

様式第4号(用紙 日本工業規格A4縦型)

| | 収入 | | | | | 支出 | | | | 差引残高 |
|-----|---------|-------------|------------|--------------|---------|-----------|-----------------------|---------------------|---------|----------|
| | 参加費 | 富士市のごみを考える会 | 富士市きらり交流会議 | 静岡県男女共同参画補助金 | 計 | 視察バス代、宿泊代 | 勉強会資料作成、チラシ印刷、消耗品、郵送代 | 視察報告資料作成、報告会準備資料作成、 | 計 | |
| 7月 | 150,000 | | | | 150,000 | | | | 0 | 150,000 |
| 8月 | 250,000 | | | | 250,000 | | | | 0 | 250,000 |
| 9月 | 68,000 | | | | 68,000 | 2,210 | | | 2,210 | 65,790 |
| 10月 | 52,000 | | | | 52,000 | 400,000 | 10,796 | | 410,796 | -358,796 |
| | | | | | | | 105 | | | |
| | | | | | | | 98 | | | |
| | | | | | | | 1,440 | | | |
| | | | | | | | 100 | | | |
| | | | | | | | 1,000 | | | |
| | | | | | | | 240 | | | |
| | | | | | | | 80 | | | |
| | | | | | | | 10 | | | |
| | | | | | | | 500 | | | |
| | | | | | | | 6,153 | | | |
| | | | | | | | 1,070 | | | |
| 11月 | | 36,352 | | | 36,352 | 371,300 | | 19,146 | 390,446 | -354,094 |
| | | | | | | | | 5,560 | | |
| | | | | | | | | 1,034 | | |
| | | | | | | | | 2,234 | | |
| | | | | | | | | 220 | | |
| | | | | | | | | 738 | | |
| | | | | | | | | 800 | | |
| | | | | | | | | 900 | | |
| | | | | | | | | 2,360 | | |
| | | | | | | | | 5,300 | | |
| 12月 | | | 10,000 | 237,500 | 247,500 | | | | | 247,500 |
| 合計 | 520,000 | 36,352 | 10,000 | 237,500 | 803,852 | 773,510 | 10,796 | 19,146 | 803,452 | 400 |

(注) 未経過の月分については、見込み額を計上すること。

請 求 書

金 237,500円

ただし、平成 年 月 日付け県参第 号により補助金の交付の確定(決定)を受けた男女共同参画地域活動パワーアップ事業の補助金として、上記のとおり請求します。

平成 年 月 日

静岡県知事 川勝 平太 様

所在地 (〒416-0933)

静岡県富士市中丸794

TEL: 0545-61-3834

名 称 NPO法人 富士市のごみを考える会

代表者 役 職 理事

氏 名 時田 祐佐



口座振替先金融機関名 静岡銀行 広見支店

口座種別 普通 № 0400007

①参加者募集チラシ・研修資料

小計 1930円

19(印) コピー
A3と50枚

FamilyMart

大淵久保町店
静岡県富士市大淵149
電話: 0545-37-1305

領収証

2013年10月19日(土) 08:39

NPO法人 富士市のこみを考える会

合計 ￥100-
(内消費税等 ￥4)

但し、コピー代として
上記正に領収いたしました 熊谷

<本証取扱い上のお願い>
財布・手帳等に入れ保管頂く場合、
印刷面を内側に折って保管をお願い
いたします。

管理番号: 35064942 00001902

金 10 円也 P23

コピー代金として 確かに預かりました。 NPO法人 富士市のこみを考える会
(預り証受領人) 平成25年9月21日

団体名 富士市こみを考える会 様
氏名

青葉台 まちづくりセンター長 木伏 貴彦 (印)

※領収書が必要な場合は、平日昼間に本預り証を持参してください。
※この預り証は本領収書発行受領後は無効となります。
※金額を訂正したものは無効です。

預り証

金 500 円也

コピー代金として NPO法人 確かに預かりました。 富士市のこみを考える会
(預り証受領人) 平成25年9月21日

団体名
氏名 富士市こみを考える会 様

青葉台 まちづくりセンター長 木伏 貴彦 (印)

※領収書が必要な場合は、平日昼間に本預り証を持参してください。
※この預り証は本領収書発行受領後は無効となります。
※金額を訂正したものは無効です。

預り証

NPO法人 富士市のこみを考える会 金 1000 円也

コピー代金として 確かに預かりました。
(預り証受領人) 平成25年9月21日

団体名
氏名 富士市こみを考える会 様

青葉台 まちづくりセンター長 貴彦 (印)

※領収書が必要な場合は、平日昼間に本預り証を持参してください。
※この預り証は本領収書発行受領後は無効となります。
※金額を訂正したものは無効です。

預り証

NPO法人 富士市のこみを考える会 金 80 円也 P22

コピー代金として 確かに預かりました。 小松さん
(預り証受領人) 平成25年9月21日

団体名
氏名 富士市こみを考える会 様

青葉台 まちづくりセンター長 木伏 貴彦 (印)

※領収書が必要な場合は、平日昼間に本預り証を持参してください。
※この預り証は本領収書発行受領後は無効となります。
※金額を訂正したものは無効です。

※領収書が必要な場合は、平日昼間に本預り証を持参してください。
※この預り証は本領収書発行受領後は無効となります。
※金額を訂正したものは無効です。

まちづくりセンター長 木伏 貴彦 (印)

団体名 富士市のこみを考える会

様

コピー代金として 確かに預かりました。

(預り証受領人) 平成25年10月19日

金

240

円也

預り証

NPO法人

富士市のこみを考える会

P30

② 参加者募集チラシ・研修資料

8,886円



NPO法人 富士市のこみを考える会
 領収書
 2013/09/09 (月) 10:20

用紙 A4 500枚入 @387 1 ¥387
 用紙 BT123 OGL 80g A @703 1 ¥703
 【小計】 2点 ¥1,090
 内消費税 ¥51
 【合計】 1,090
 現金 ¥1,090
 預り金 ¥1,100
 釣銭 ¥10

M-002 R-2 担当: 齊藤
 TEL: 0545-57-4100



西友富士今泉店
 TEL: 0545-57-4100
 レジ: 002 担: 高橋 好子

領収証

2013年10月27日 15:55
 ポリハンドルバッグS (2) ¥105
 計 1点
 合計 ¥105
 (内消費税等 5% ¥5)
 現金 ¥105
 お預り ¥110
 お釣り ¥5

ご来店ありがとうございました。



NPO法人 富士市のこみを考える会

ご利用明細 静岡銀行

ご利用ありがとうございます。
 内容をご確認いただきお持ち帰りください。

| | | | |
|----------|---------------|--------|-----------|
| 年月日 | 振替先店番・科目・口座番号 | | |
| 25 10 29 | 116 | | |
| 銀行番号 | 店番号 | 科目 | 口座番号 |
| 0149 | 0282 | 10 | 0400*** |
| お取扱店 | お取引内容 | お取引金額 | |
| 0281 | お引出し | ¥6,153 | |
| お取扱枚数 | ***** | | |
| おつり | 残高 | ***** | |
| キャッシング | 手数料 | 時刻 | お取扱できない場合 |
| | ¥42009470015 | | |

お振込先明細
 アイチ
 オオス
 普通 399489
 コニカミノルタヒューネスソリューションズ(株)様
 トクテイエイリカットウホウシヨ フジシヨ
 コミ様 TEL0545-61-3834

NPO法人 富士市のこみを考える会
 06.520.38 (裏面もご覧ください)

MINISTOP Loppi
 コンサート、映画、スポーツ観戦チケット (プロ野球やJリーグ全球団) 取り扱い中!!
 ネオパーサ浜松下り店
 静岡県浜松市北区都田町7822-7
 電話: 053-428-3400

領収証

2013年10月29日 (火) 7:39
 TVキップウ マンガタロムジ ¥98
 合計 ¥98
 (内消費税等 5.00% ¥4)
 お預り ¥100
 お釣り ¥2



toto・BIG販売中!

※19歳未満の方の購入又は譲り受けは法律で禁じられています。
 ※一部未設置店舗がございます。MINISTOP Loppi 検索

NPO法人 富士市のこみを考える会
 03-0726-01 098横田 邦宏

パッケージプラザ 吉原店

NPO法人 富士市のこみを考える会
 吉原店
 静岡県富士市今泉1786-1
 0545-54-2233

領収証

日頃ご愛顧いただきありがとうございます。
 本日もご来店ありがとうございます。

2013年10月24日 (木) 15:13
 2952093000963
 内 HDカーペット、タタミ、10P
 単価 ¥210 × 1点 ¥210
 4901755260755
 内 HDカーペット、タタミ、30×14×14
 単価 ¥1,007 × 1点 ¥1,007
 4901860190503
 内 HDカーペット、タタミ、クッション
 単価 ¥223 × 1点 ¥223
 小計 3点 ¥1,440
 (内税対象額 ¥1,440)
 (消費税等 ¥68)
 合計 ¥1,440
 お預り ¥2,000
 お釣り ¥560

またのご来店をお待ちしております。

担当者: 02517008 2517-0001 [15]

#013416



③資料郵送費 2190円

領収証書

毎度ありがとうございます

様

〒100-8798 日本郵便株式会社
東京都千代田区霞が関1-3-2
2013年10月4日 13:37

[別納2]
第一種定形

| | | |
|-------|--------------|------|
| ⑧80 | 13.5g 10通 | ¥800 |
| ----- | | |
| 小計 | | ¥800 |

第一種定形

| | | |
|-------|-------------|------|
| ⑧90 | 27.0g 3通 | ¥270 |
| ----- | | |
| 小計 | | ¥270 |

| | |
|---------|--------|
| 課税計 | ¥1,070 |
| (内消費税等) | ¥50) |
| 非課税計 | ¥0 |

| | |
|-------|--------|
| △計 | ¥1,070 |
| 合計 | |
| お預り金額 | ¥1,070 |

印紙税申告納
付につき廻町
税務署承認済

担当 黒田 富美子
発行No.9162 端01箱01
連絡先: 富士柳島郵便局
TEL:0545-61-5002

NPO法人富士市心开を考える会

郵便局からのお知らせ

年賀はがき

販売期間: 平成25年11月1日(金)~
平成26年1月10日(金)

ご予約承り中!

詳しくは、窓口担当者におたずねください。

領収証書

毎度ありがとうございます

日野さん 様

〒100-8798 日本郵便株式会社
東京都千代田区霞が関1-3-2
2013年9月6日 16:09

[別納2]
第一種定形

| | | |
|-------|-------------|------|
| ⑧80 | 13.5g 8通 | ¥640 |
| ----- | | |
| 小計 | | ¥640 |

[販売]
80円普通切手(キジハト)
80円 6枚 ¥480

| | |
|----|------|
| 小計 | ¥480 |
|----|------|

| | |
|---------|------|
| 課税計 | ¥640 |
| (内消費税等) | ¥30) |
| 非課税計 | ¥480 |

| | |
|-------|--------|
| △計 | ¥1,120 |
| 合計 | |
| お預り金額 | ¥1,120 |

NPO法人
富士市心开を
考える会

印紙税申告納
付につき廻町
税務署承認済

担当 村松 智子
発行No.8400 端01箱01
連絡先: 田子浦南郵便局
TEL:0545-61-5005

④ 旅費

Excel Tours への支払

771,300円

バス代
高速代
駐車場代
果物買代
宿泊代
旅行傷害保険代
旅行企画手配代

ご利用明細 静岡銀行

ご利用ありがとうございます。
内容をご確認いただきお持ち帰りください。

| | | | | |
|--------|--------|----------|----------------|-----|
| 年 | 月 | 日 | 振替先店番・科目・口座番号 | 118 |
| 25 | 11 | 05 | | |
| 銀行番号 | 店番号 | 科目 | 口座番号 | |
| 0149 | 0282 | 10 | 0400*** | |
| お取扱店 | お取引内容 | お取引金額 | | |
| 0281 | お引出し | ¥371,300 | | |
| お取扱枚数 | ***** | | | |
| | おつり | 残 | 高 | |
| | | ***** | | |
| キャッシング | 手数料 | 時刻 | お取扱い できない場合 | |
| | ¥01315 | 0233 | | |

お振込先明細・ご案内
 シス'オカ
 フジ'チヨウウ
 普通 0512984
 カ)イクセルツアーズ'様
 トクヒ)フジ'シノゴ'ミラカンカ'イルカイ様
 TEL0545-61-3834

NPO法人富士市のごみを考える会
06.520.38 (裏面もご覧ください)

P33 領 収 書 No. _____
 NPO法人 富士市のごみを考える会 様 2013年10月22日

| | | | | | | | | | |
|----|---|---|---|---|---|---|---|---|---------------|
| 金額 | 千 | 百 | 拾 | 万 | 千 | 百 | 拾 | 円 | 但 |
| | | 4 | 0 | 0 | 0 | 0 | 0 | 0 | 10/29 東京都内金にて |

上記金額正に領収致しました。

収入印紙 200円

株式会社イクセルツアーズ
EXCEL TOURS
 〒417-0862 静岡県富士市石坂 76-2
 TEL 0545-22-5711 (代) FAX 0545-22-5711

担当者 窪見 印なきもの無効

NPO法人 富士市のごみを考える会

⑤ 報告会資料 7058用

領収証

NPO法人富士市のごみを考える会

富士市のごみを考える会

様 No. _____

¥. 738-

P# 49

但 印刷代として

入金日 25年 11月 8日 上記正に領収いたしました

収入
印紙

内訳
税抜金額
消費税額等 (%)

〒417-0051 静岡県富士市吉原2-10-20

富士市民活動センター

TEL 0545-57-1221 FAX 0545-57-1091

この用紙は森林保全に配慮したFSC®認証パルプを使用しています。

領収証

NPO法人富士市のごみを考える会

富士市のごみを考える会

様 No. _____

¥ 220- P# 43

但 印刷代として

入金日 25年 10月 28日 上記正に領収いたしました

収入
印紙

内訳
税抜金額
消費税額等 (%)

〒417-0051 静岡県富士市吉原2-10-20

富士市民活動センター

TEL 0545-57-1221 FAX 0545-57-1091

この用紙は森林保全に配慮したFSC®認証パルプを使用しています。

小野 由美子

富士市民活動センター
コミュニティ

一領収書一

2013年11月07日 15:52 1
000000#3558

NPO法人 富士市のごみを考える会様

P47 800x 1
内¥800

大判 **小計 ¥800

(内税) ¥38

個数 1個

**合計 ¥800

現金 ¥1,000

おつり ¥200

| | | | |
|------------------------|---|-------------------------------|--|
| 領収証 お届け先 宅急便コレクト | 静岡県富士市大淵27番地の6 小野 由美子 | お問い合わせ 依頼番号 3609-5289-4470 | 印紙税申告納 付につき京橋 税務署承認済 |
| | 京都府向日市森本町野田3-1 株式会社プリントバック | 代引引換額(税込) 5,300 | 領収金額(代金引 換額)の訂正はで きません。 左記金額を正に領 収致しました。 運送料1万円未満 |
| 発送元 | 【印刷物】京エコロジーセンター視察記 50 部 ヨビ同封 6176726 | 消費税額等 252 | 領収印 |
| 品名 | 【土・日・祝を含め何曜日でも受取可】 NPO法人富士市のごみを考える会 | 入金内訳 | |
| | | 現金 円 | |
| | | 商品券 円 | |
| | | 年月日 | |

商品及び代金の内容に関するお問い合わせは上記発送元へご連絡下さい。
ヤマトフィナンシャル株式会社
〒104-0061 東京都中央区銀座2-12-18 ヤマト銀座ビル10階 ☎03-6671-8080

⑥ 報告会資料

8.828A

EDON

領収書兼お買上明細

エディオンは全国統一ストアブランド
エディオンへ生まれ変わりました。
価格やサービス、保証もさらに
パワーアップするエディオンに
どうぞご期待ください!

NPO法人富士市のこみを考る会様

発行日 2013年11月06日(水) 15:14

店: 04299 クロスガーデン富士中央店

電話 0545-55-5611

担当者: 近藤 彰子

No. 04299-014-277176

取引種別: 持帰

P-45

POS: 014

| | | |
|---------------|---|---------------|
| プリンタ消耗品 | | |
| キヤノン | | |
| BC-340XL | | |
| 4960999782287 | 1 | ¥2,490 |
| プリンタ消耗品 | | |
| キヤノン | | |
| BC-341XL | | |
| 4960999782300 | 1 | ¥2,690 |
| プリンタ消耗品 | | |
| 富士フィルム | | |
| SA4100 | | |
| 4902520674562 | 1 | ¥380 |
| 合計金額 | | ¥5,560 |
| (内消費税) | | ¥264 |
| 現金額収額 | | ¥5,560 |
| お預り | | ¥10,000 |
| お釣り | | ¥4,440 |

今回ポイント 160ポイント
このポイントはあんしん保証カード
会員様のみ有効です。

利用可能ポイント

| | |
|--------------|---------|
| 309ポイント | |
| 予定ポイント数 | 0ポイント |
| 2014/03/31まで | 0ポイント |
| 2015/03/31まで | 309ポイント |

年度別ポイントを更新するのに
多少の時間がかかります。

商品の返品・交換につきましては
必ずこのレシートをお持ち下さい。
お持ちでないとは対応致しかねます。



NPO法人富士市のこみを考る会

領収書



本社 静岡県富士市中央町2-12-12
富士店 0120-956-861
NPO法人富士市のこみを考る会様
資材館 8:00~19:30
営業時間 9:30~19:30
返品、交換の際には、
レシートをお持ち下さいませ。
2013年11月06日(水)14:59 ｼﾞﾀ0007

責No00813742高村実鈴

| | | |
|------------------|---------------|-----|
| 2075000013303JAN | | |
| 751301 カラーコピー用紙 | ¥300 | |
| 2075000013280JAN | | |
| 751301 カラーコピー用紙 | ¥300 | |
| 4948466392139JAN | | |
| 751301 コピー&レーザー | A- | |
| 2コX単228 | ¥456 | |
| 会員割引対象額 | ¥1,056 | |
| 会員割引 | 2% | -22 |
| 合計 | ¥1,034 | |
| (内税 消費税) | ¥1,034 | |
| (内税) | ¥49 | |
| (税合計) | ¥49 | |

| | |
|--------|--------|
| クレジット | ¥1,034 |
| お釣り | ¥0 |
| (消費税等) | ¥49 |

お買上点数 4点
-----クレジット伝票タイトル開始-----
クレジット売上票
お客様控え
この控えは 大切に保存して下さい
-----クレジット伝票タイトル終了-----
カード会社 58588 -029

ENCHO CARD

| | | |
|-------------|------------------|--------|
| 会員番号 | XXXXXXXXXXXX2500 | |
| 有効期限 | ****年**月 | |
| お取扱日 | 伝票番号 | |
| 2013年11月 6日 | 05238 | |
| 商品区分 | 取引内容 | 取扱区分 |
| 0000610 | お買上 | 110 |
| 処理通番 | 金額 | [一括払い] |
| 9561 | ¥1,034 | |
| 承認番号 | 税送料 | ¥0 |
| 0049195 | 合計 | ¥1,034 |
| ご案内 | | |

ENCHO CARD
アリオトウ コザイマシタ

4000-9561-00-00-1106-----

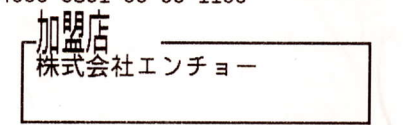

NPO法人富士市のこみを考る会

会員番号 XXXXXXX2500

*: 割引対象外
非: 非課税商品



レシートNo6505 店No00001

領収書



本社 静岡県富士市中央町2-12-12
富士店 0120-956-861
NPO法人富士市のこみを考る会様
資材館 8:00~19:30
営業時間 9:30~19:30
返品、交換の際には、
レシートをお持ち下さいませ。
2013年11月07日(木)15:21 ｼﾞﾀ0007

責No00810908高山奈保視

| | | |
|------------------|---------------|-----|
| 4948466392115JAN | | |
| 751301 コピー&レーザー | A- | |
| 2コX単1140 | ¥2,280 | |
| 会員割引対象額 | ¥2,280 | |
| 会員割引 | 2% | -46 |
| 合計 | ¥2,234 | |
| (内税 消費税) | ¥2,234 | |
| (内税) | ¥106 | |
| (税合計) | ¥106 | |

| | |
|--------|--------|
| クレジット | ¥2,234 |
| お釣り | ¥0 |
| (消費税等) | ¥106 |

お買上点数 2点
-----クレジット伝票タイトル開始-----
クレジット売上票
お客様控え
この控えは 大切に保存して下さい
-----クレジット伝票タイトル終了-----
カード会社 58588 -029

ENCHO CARD

| | | |
|-------------|------------------|--------|
| 会員番号 | XXXXXXXXXXXX2500 | |
| 有効期限 | ****年**月 | |
| お取扱日 | 伝票番号 | |
| 2013年11月 7日 | 46947 | |
| 商品区分 | 取引内容 | 取扱区分 |
| 0000610 | お買上 | 110 |
| 処理通番 | 金額 | [一括払い] |
| 9587 | ¥2,234 | |
| 承認番号 | 税送料 | ¥0 |
| 0059397 | 合計 | ¥2,234 |
| ご案内 | | |

ENCHO CARD
アリオトウ コザイマシタ

4000-9587-00-00-1107-----

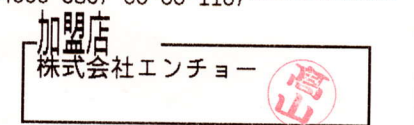

NPO法人富士市のこみを考る会

会員番号 XXXXXXX2500

*: 割引対象外
非: 非課税商品



レシートNo6728 店No00001

⑦ 資料郵送代

3,260円

領収証書

毎度ありがとうございます

PSM 様

〒100-8798 日本郵便株式会社
東京都千代田区霞が関1-3-2
2013年11月7日 16:13

| | | |
|-------|--------------|------|
| [別納2] | | |
| 第一種定形 | | |
| @90 | 39.5g 10通 | ¥900 |
| 小計 | | ¥900 |

| | |
|---------|------|
| 課税計 | ¥900 |
| (内消費税等) | ¥42) |
| 非課税計 | ¥0 |

| | |
|-------|--------|
| 合計 | ¥900 |
| お預り金額 | ¥1,000 |
| おつり | ¥100 |

NPO法人 富士市のこどもを育てる会

印紙税申告納
付につき麴町
税務署承認済

担当 古川 正紀
発行No.0284 端01箱01
連絡先：田子浦南郵便局
TEL:0545-61-5005

郵便局からのお知らせ

年賀はがき

好評販売中!

人気定額が
当たる!

年賀はがき
早く買って、もらっ(得)キャンペーン
11月30日(土)まで実施中!

詳しくは、窓口担当者におたずねください。

領収証書

毎度ありがとうございます

様

〒100-8798 日本郵便株式会社
東京都千代田区霞が関1-3-2
2013年11月26日 10:14

| | | |
|----------|-----|--------|
| [販売] | | |
| 140円普通切手 | | |
| 140円 | 4枚 | ¥560 |
| 120円普通切手 | | |
| 120円 | 15枚 | ¥1,800 |
| 小計 | | ¥2,360 |

| | |
|---------|--------|
| 課税計 | ¥0 |
| (内消費税等) | ¥0) |
| 非課税計 | ¥2,360 |

| | |
|-------|--------|
| 合計 | ¥2,360 |
| お預り金額 | ¥2,360 |

PSG

印紙税申告納
付につき麴町
税務署承認済

NPO法人 富士市のこどもを育てる会

担当 松山 公美
発行No.4100 端01箱01
連絡先：広見郵便局
TEL:0545-21-6200

郵便局からのお知らせ

年賀はがき

好評販売中!

人気定額が
当たる!

年賀はがき
早く買って、もらっ(得)キャンペーン
11月30日(土)まで実施中!

詳しくは、窓口担当者におたずねください。